

## Datos:

\*Cel. 092918691

[patricia3gs@gmail.com](mailto:patricia3gs@gmail.com)

\*Buceo, Montevideo

\*Linkedin:

[www.linkedin.com/in/patricia-garcía-a3407412a](https://www.linkedin.com/in/patricia-garcía-a3407412a)

\*Portfolio:

<https://paty-art.artstation.com/>

## Idiomas:

\*C2 level -Proficiency in English Cambridge Exam

(arprobado). 2019

\* TKT Module 1 (Teaching English Test)(arprobado)

Band 4, 2016.

## Competencias:

\*Zbrush

\*Reaper

\*3D MAX

\*Maya

\*Construct 3

\*Adobe Photoshop

\*Adobe Illustrator

\* Toon Boom

\*Adobe Animate/Flash

\*AdobePremier

\*Wacom cintiq 16

## Referencias:

\*Docentes de Universidad ORT Uruguay.

# Patricia García

Técnica graduada y estudiante avanzada de la Licenciatura de Animación y Videojuegos.  
Locutora y Actriz de voz

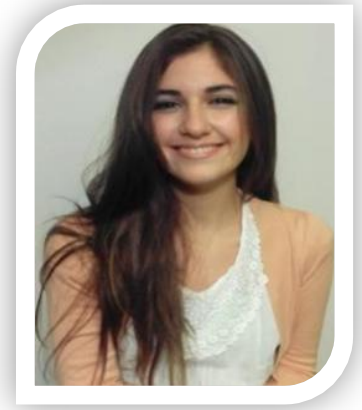

## Objetivo Profesional

Desarrollar proyectos innovadores en animación y videojuegos, perfeccionando mis habilidades técnicas y creativas. Expandir mi carrera en locución y actuación de voz, buscando oportunidades en la industria del entretenimiento. Construir un portfolio sólido y establecer una red profesional para asegurar un crecimiento continuo en ambas disciplinas.

## Experiencia Laboral

2022- Actualidad

### Freelance Artist

2022-Universidad ORT

### Asistente Docente

Asignatura: Creación de Animatics.

Fundación Perez Scremini(2020-2022)

### Animador 2D

Voluntariado como Animador 2d de las ilustraciones de Susana Olaondo.

Universidad ORT(2020-2022)

### Bedel Universitaria y Administrativa

## Formación académica

2020- Actualidad / Universidad ORT

### Licenciatura de Animación y Videojuegos

Cursando Tercer Año. Titulada en: Técnico en Animación.

2022- Actualidad / Universidad ORT

### Analista de Tecnologías de la Información

Cursando Segundo año.

## Formación complementaria

2023 / Asociación Mexicana de Cineastas Independientes

### Certificación en Locución y Doblaje (completado)

2015 / Facultad de Arquitectura, Diseño y Urbanismo

### Arquitectura

Primer semestre aprobado.